

Auswertung der Verjüngungsinventur 2024 für die Hegegemeinschaft 231 - Vilshofen I (Landkreis Passau)

Anzahl der erfassten Verjüngungsflächen: 31, davon ungeschützt: 17, teilweise geschützt: 4, vollständig geschützt: 10

Verjüngungspflanzen ab 20 Zentimeter Höhe bis zur maximalen Verbisshöhe

| Baumartengruppe | Aufgenommene Pflanzen insgesamt | | Pflanzen ohne Verbiss und ohne Fegeschaden | | Pflanzen mit Verbiss und/oder Fegeschaden | | Pflanzen mit Leittriebverbiss | | Pflanzen mit Verbiss im oberen Drittel | | Pflanzen mit Fegeschaden | |
|-------------------------|---------------------------------|--------------|--|-------------|---|-------------|-------------------------------|-------------|--|-------------|--------------------------|------------|
| | Anzahl | Anteil (%) | Anzahl | Anteil (%) | Anzahl | Anteil (%) | Anzahl | Anteil (%) | Anzahl | Anteil (%) | Anzahl | Anteil (%) |
| Fichte | 201 | 12,8 | 191 | 95,0 | 10 | 5,0 | 3 | 1,5 | 10 | 5,0 | 0 | 0,0 |
| Tanne | 540 | 34,3 | 326 | 60,4 | 214 | 39,6 | 113 | 20,9 | 213 | 39,4 | 5 | 0,9 |
| Kiefer | 1 | 0,1 | 1 | 100,0 | 0 | 0,0 | 0 | 0,0 | 0 | 0,0 | 0 | 0,0 |
| Sonst. Nadelholz | 2 | 0,1 | 2 | 100,0 | 0 | 0,0 | 0 | 0,0 | 0 | 0,0 | 0 | 0,0 |
| Nadelholz gesamt | 744 | 47,2 | 520 | 69,9 | 224 | 30,1 | 116 | 15,6 | 223 | 30,0 | 5 | 0,7 |
| Buche | 274 | 17,4 | 211 | 77,0 | 63 | 23,0 | 9 | 3,3 | 63 | 23,0 | 0 | 0,0 |
| Eiche | 23 | 1,5 | 18 | 78,3 | 5 | 21,7 | 3 | 13,0 | 5 | 21,7 | 0 | 0,0 |
| Edellaubholz | 353 | 22,4 | 243 | 68,8 | 110 | 31,2 | 32 | 9,1 | 109 | 30,9 | 1 | 0,3 |
| Sonst. Laubholz | 181 | 11,5 | 135 | 74,6 | 46 | 25,4 | 10 | 5,5 | 46 | 25,4 | 0 | 0,0 |
| Laubholz gesamt | 831 | 52,8 | 607 | 73,0 | 224 | 27,0 | 54 | 6,5 | 223 | 26,8 | 1 | 0,1 |
| Alle Baumarten | 1575 | 100,0 | 1127 | 71,6 | 448 | 28,4 | 170 | 10,8 | 446 | 28,3 | 6 | 0,4 |

Verjüngungspflanzen kleiner 20 Zentimeter Höhe

| Baumartengruppe | Aufgenommene Pflanzen insgesamt | | Pflanzen ohne Verbiss im oberen Drittel | | Pflanzen mit Verbiss im oberen Drittel | |
|-------------------------|---------------------------------|--------------|---|-------------|--|------------|
| | Anzahl | Anteil (%) | Anzahl | Anteil (%) | Anzahl | Anteil (%) |
| Fichte | 79 | 18,5 | 79 | 100,0 | 0 | 0,0 |
| Tanne | 158 | 37,1 | 139 | 88,0 | 19 | 12,0 |
| Kiefer | 0 | 0,0 | 0 | 0,0 | 0 | 0,0 |
| Sonst. Nadelholz | 0 | 0,0 | 0 | 0,0 | 0 | 0,0 |
| Nadelholz gesamt | 237 | 55,6 | 218 | 92,0 | 19 | 8,0 |
| Buche | 37 | 8,7 | 34 | 91,9 | 3 | 8,1 |
| Eiche | 12 | 2,8 | 8 | 66,7 | 4 | 33,3 |
| Edellaubholz | 87 | 20,4 | 87 | 100,0 | 0 | 0,0 |
| Sonst. Laubholz | 53 | 12,4 | 42 | 79,2 | 11 | 20,8 |
| Laubholz gesamt | 189 | 44,4 | 171 | 90,5 | 18 | 9,5 |
| Alle Baumarten | 426 | 100,0 | 389 | 91,3 | 37 | 8,7 |

Verjüngungspflanzen über Verbisshöhe (Erhebung von Fegeschäden)

| Baumartengruppe | Aufgenommene Pflanzen insgesamt | | Pflanzen ohne Fegeschaden | | Pflanzen mit Fegeschaden | |
|-------------------------|---------------------------------|--------------|---------------------------|-------------|--------------------------|------------|
| | Anzahl | Anteil (%) | Anzahl | Anteil (%) | Anzahl | Anteil (%) |
| Fichte | 11 | 5,4 | 10 | 90,9 | 1 | 9,1 |
| Tanne | 33 | 16,3 | 33 | 100,0 | 0 | 0,0 |
| Kiefer | 0 | 0,0 | 0 | 0,0 | 0 | 0,0 |
| Sonst. Nadelholz | 1 | 0,5 | 0 | 0,0 | 1 | 100,0 |
| Nadelholz gesamt | 45 | 22,3 | 43 | 95,6 | 2 | 4,4 |
| Buche | 56 | 27,7 | 54 | 96,4 | 2 | 3,6 |
| Eiche | 0 | 0,0 | 0 | 0,0 | 0 | 0,0 |
| Edellaubholz | 38 | 18,8 | 27 | 71,1 | 11 | 28,9 |
| Sonst. Laubholz | 63 | 31,2 | 61 | 96,8 | 2 | 3,2 |
| Laubholz gesamt | 157 | 77,7 | 142 | 90,4 | 15 | 9,6 |
| Alle Baumarten | 202 | 100,0 | 185 | 91,6 | 17 | 8,4 |

**Anteile der Baumartengruppen in den verschiedenen Höhenstufen
Verteilung der Pflanzen ab 20 Zentimeter bis zur maximalen Verbisshöhe auf drei Höhenstufen
Hegegemeinschaft 231 - Vilshofen I (Landkreis Passau)**

| Baumartengruppe | Aufgenommene Pflanzen insgesamt | | | | | | Pflanzen ohne Verbiss und ohne Fegeschaden | | | | | | Pflanzen mit Verbiss und/oder Fegeschaden | | | | | |
|-------------------------|---------------------------------|--------------|--------------|--------------|--------------------------|--------------|--|-------------|--------------|-------------|--------------------------|-------------|---|-------------|--------------|-------------|--------------------------|-------------|
| | 20 - 49,9 cm | | 50 - 79,9 cm | | 80 cm - max. Verbisshöhe | | 20 - 49,9 cm | | 50 - 79,9 cm | | 80 cm - max. Verbisshöhe | | 20 - 49,9 cm | | 50 - 79,9 cm | | 80 cm - max. Verbisshöhe | |
| | Anzahl | Anteil (%) | Anzahl | Anteil (%) | Anzahl | Anteil (%) | Anzahl | Anteil (%) | Anzahl | Anteil (%) | Anzahl | Anteil (%) | Anzahl | Anteil (%) | Anzahl | Anteil (%) | Anzahl | Anteil (%) |
| Fichte | 128 | 13,2 | 50 | 12,6 | 23 | 11,1 | 125 | 97,7 | 44 | 88,0 | 22 | 95,7 | 3 | 2,3 | 6 | 12,0 | 1 | 4,3 |
| Tanne | 359 | 37,0 | 120 | 30,2 | 61 | 29,5 | 219 | 61,0 | 60 | 50,0 | 47 | 77,0 | 140 | 39,0 | 60 | 50,0 | 14 | 23,0 |
| Kiefer | 1 | 0,1 | 0 | 0,0 | 0 | 0,0 | 1 | 100,0 | 0 | 0,0 | 0 | 0,0 | 0 | 0,0 | 0 | 0,0 | 0 | 0,0 |
| Sonstiges Nadelholz | 1 | 0,1 | 1 | 0,3 | 0 | 0,0 | 1 | 100,0 | 1 | 100,0 | 0 | 0,0 | 0 | 0,0 | 0 | 0,0 | 0 | 0,0 |
| Nadelholz gesamt | 489 | 50,4 | 171 | 43,0 | 84 | 40,6 | 346 | 70,8 | 105 | 61,4 | 69 | 82,1 | 143 | 29,2 | 66 | 38,6 | 15 | 17,9 |
| Buche | 164 | 16,9 | 65 | 16,3 | 45 | 21,7 | 130 | 79,3 | 49 | 75,4 | 32 | 71,1 | 34 | 20,7 | 16 | 24,6 | 13 | 28,9 |
| Eiche | 17 | 1,8 | 2 | 0,5 | 4 | 1,9 | 13 | 76,5 | 2 | 100,0 | 3 | 75,0 | 4 | 23,5 | 0 | 0,0 | 1 | 25,0 |
| Edellaubholz | 208 | 21,4 | 105 | 26,4 | 40 | 19,3 | 158 | 76,0 | 58 | 55,2 | 27 | 67,5 | 50 | 24,0 | 47 | 44,8 | 13 | 32,5 |
| Sonstiges Laubholz | 92 | 9,5 | 55 | 13,8 | 34 | 16,4 | 70 | 76,1 | 40 | 72,7 | 25 | 73,5 | 22 | 23,9 | 15 | 27,3 | 9 | 26,5 |
| Laubholz gesamt | 481 | 49,6 | 227 | 57,0 | 123 | 59,4 | 371 | 77,1 | 149 | 65,6 | 87 | 70,7 | 110 | 22,9 | 78 | 34,4 | 36 | 29,3 |
| Alle Baumarten | 970 | 100,0 | 398 | 100,0 | 207 | 100,0 | 717 | 73,9 | 254 | 63,8 | 156 | 75,4 | 253 | 26,1 | 144 | 36,2 | 51 | 24,6 |

**Hochgerechnete Pflanzendichten (Individuen je Hektar) der Baumartengruppen
Verjüngungspflanzen ab 20 Zentimeter Höhe bis zur maximalen Verbisshöhe
Hegegemeinschaft 231 - Vilshofen I (Landkreis Passau)**

| Baumartengruppe | Pflanzen insgesamt | | | | Pflanzen ohne Verbiss und ohne Fegeschaden | | | | Pflanzen mit Verbiss und/oder Fegeschaden | | | |
|-------------------------|-----------------------------|---------------|------------------------|------------------------|--|---------------|------------------------|------------------------|---|---------------|------------------------|------------------------|
| | <i>Individuen je Hektar</i> | | | | <i>Individuen je Hektar</i> | | | | <i>Individuen je Hektar</i> | | | |
| | <i>arithmet. Mittel</i> | <i>Median</i> | <i>minimale Dichte</i> | <i>maximale Dichte</i> | <i>arithmet. Mittel</i> | <i>Median</i> | <i>minimale Dichte</i> | <i>maximale Dichte</i> | <i>arithmet. Mittel</i> | <i>Median</i> | <i>minimale Dichte</i> | <i>maximale Dichte</i> |
| Fichte | 1189 | 1004 | 46 | 3761 | 1131 | 913 | 46 | 3761 | 58 | 0 | 0 | 430 |
| Tanne | 2832 | 2547 | 40 | 9722 | 1828 | 1175 | 0 | 7446 | 1003 | 597 | 0 | 4234 |
| Kiefer | 212 | 212 | 212 | 212 | 212 | 212 | 212 | 212 | 0 | 0 | 0 | 0 |
| Sonst. Nadelholz | 49 | 49 | 44 | 54 | 49 | 49 | 44 | 54 | 0 | 0 | 0 | 0 |
| Nadelholz gesamt | 3426 | 3149 | 40 | 9722 | 2496 | 2078 | 0 | 7446 | 930 | 545 | 0 | 4234 |
| Buche | 2009 | 452 | 88 | 11692 | 1605 | 277 | 59 | 8857 | 404 | 100 | 0 | 2834 |
| Eiche | 1154 | 430 | 272 | 2761 | 979 | 218 | 172 | 2548 | 175 | 212 | 54 | 258 |
| Edellaubholz | 2925 | 596 | 44 | 19784 | 2148 | 377 | 0 | 13789 | 777 | 210 | 0 | 5995 |
| Sonst. Laubholz | 927 | 582 | 43 | 5274 | 735 | 402 | 43 | 4102 | 192 | 109 | 0 | 1172 |
| Laubholz gesamt | 4492 | 2931 | 43 | 22482 | 3466 | 1806 | 43 | 16487 | 1026 | 654 | 0 | 5995 |
| Alle Baumarten | 7265 | 5048 | 2230 | 22482 | 5487 | 3416 | 1576 | 16487 | 1778 | 1386 | 352 | 5995 |

Bei der Beurteilung der hochgerechneten durchschnittlichen Pflanzendichten in der Hegegemeinschaft ist unbedingt zu beachten, dass die arithmetischen Mittel durch einzelne sehr individuenreiche Naturverjüngungsflächen (mit über 10.000 Pflanzen je Hektar) stark angehoben werden, während individuenärmere Verjüngungsflächen kaum ins Gewicht fallen. Der Median stellt dagegen die Mitte der errechneten Pflanzendichten der einzelnen Verjüngungsflächen dar, auf denen die Baumartengruppe vorkommt. Minimale bzw. maximale Dichte sind die hochgerechneten Pflanzendichten der Verjüngungsflächen, auf denen die Baumartengruppe am wenigsten dicht bzw. am dichtesten vorkommt (Flächen ohne Vorkommen der Baumartengruppe sind dabei nicht berücksichtigt).

Außerdem gilt es zu beachten, dass bei der Verjüngungsinventur zum Forstlichen Gutachten nur Verjüngungsflächen erfasst werden, die mindestens 1.300 Pflanzen je Hektar der Höhenstufe „Ab 20 Zentimeter bis zur maximalen Verbisshöhe“ aufweisen. Spärlicher verjüngte Flächen werden nicht erfasst.

Anteile der Baumartengruppen in verschiedenen Höhenstufen für die die Hegegemeinschaft 231 - Vilshofen I (Landkreis Passau)

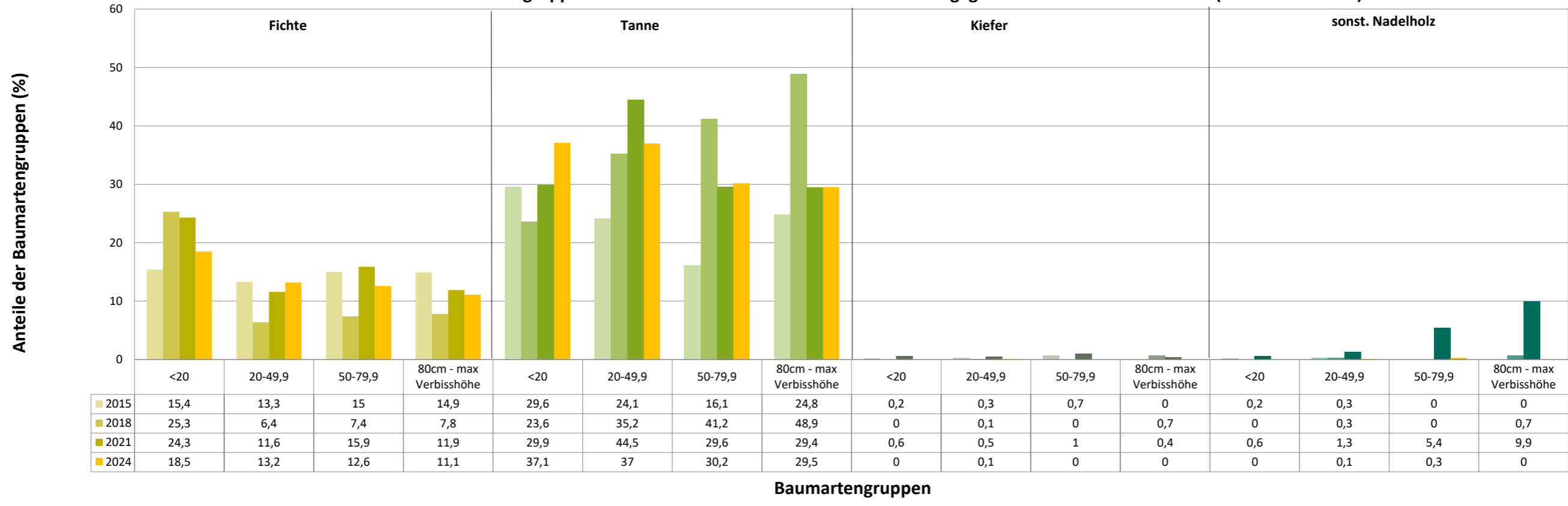

Anteile der Baumartengruppen in verschiedenen Höhenstufen für die die Hegegemeinschaft 231 - Vilshofen I (Landkreis Passau)

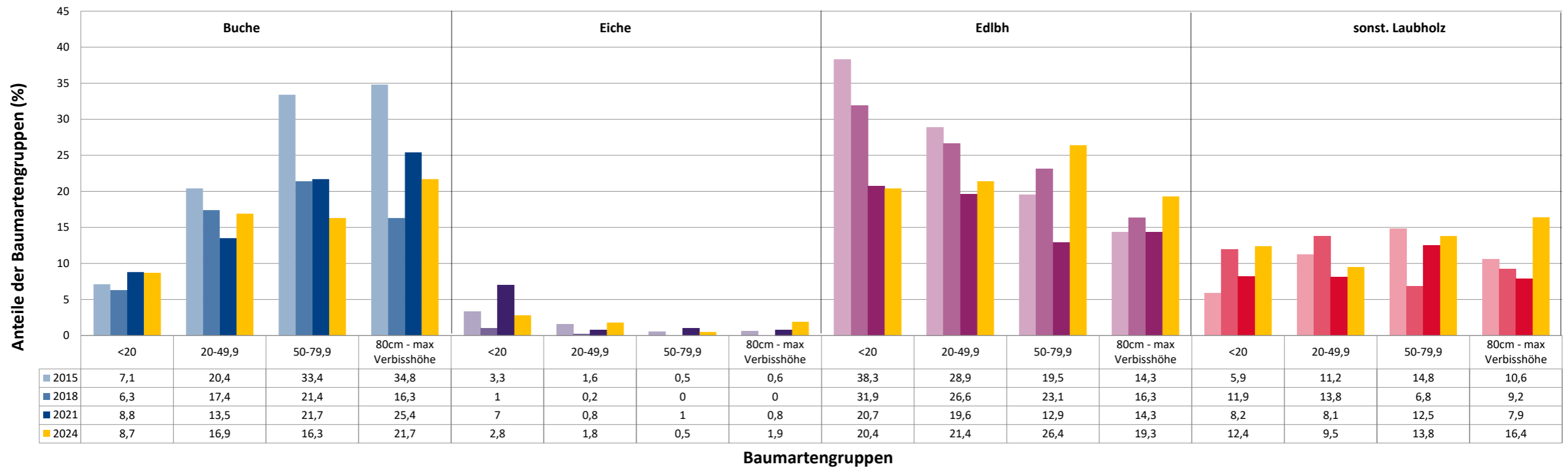

Anteile der Baumartengruppen in verschiedenen Höhenstufen für die die Hegegemeinschaft 231 - Vilshofen I (Landkreis Passau)

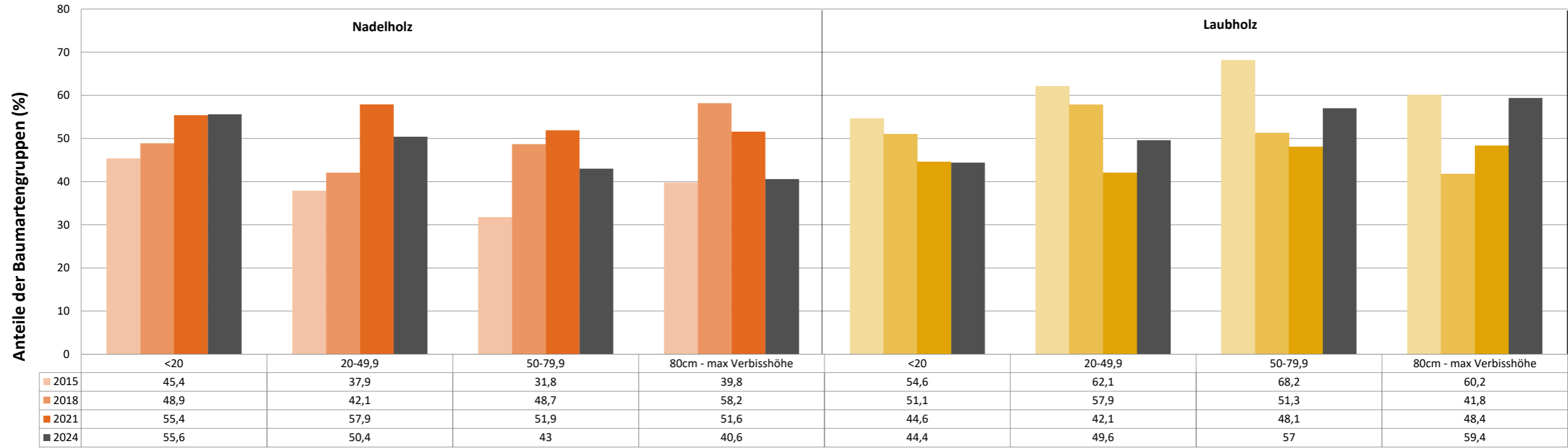

Baumartengruppen

**Zeitreihe der Baumartenanteile der aufgenommenen Verjüngungspflanzen
Höhenbereich: ab 20 Zentimeter Höhe bis zur maximalen Verbisshöhe
Hegegemeinschaft 231 - Vilshofen I (Landkreis Passau)**

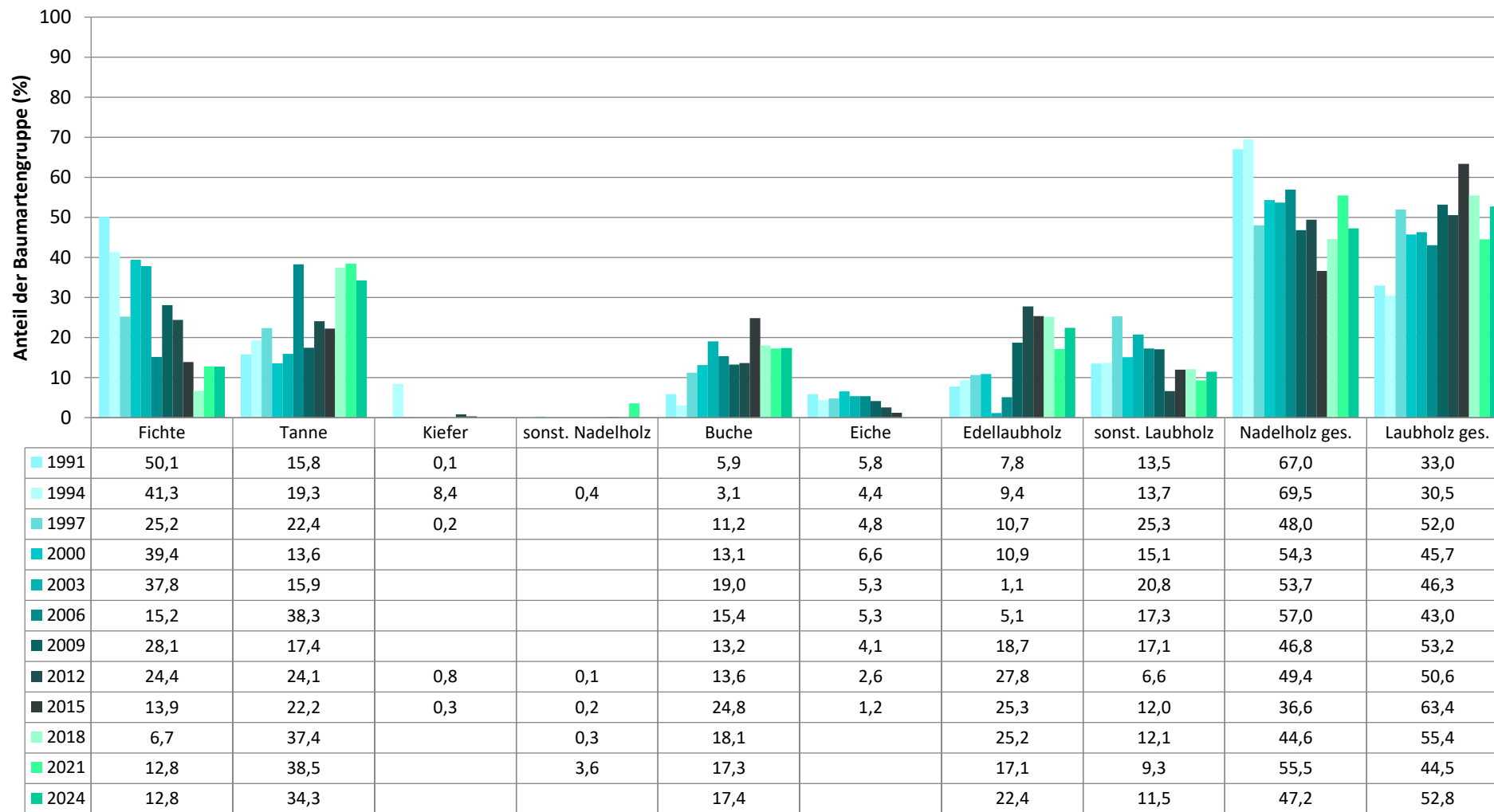

Baumartengruppe

**Zeitreihe der Anteile der Pflanzen mit Leittriebverbiss: Höhenbereich ab 20 Zentimeter bis zur maximalen Verbisshöhe
Hegegemeinschaft 231 - Vilshofen I (Landkreis Passau)**

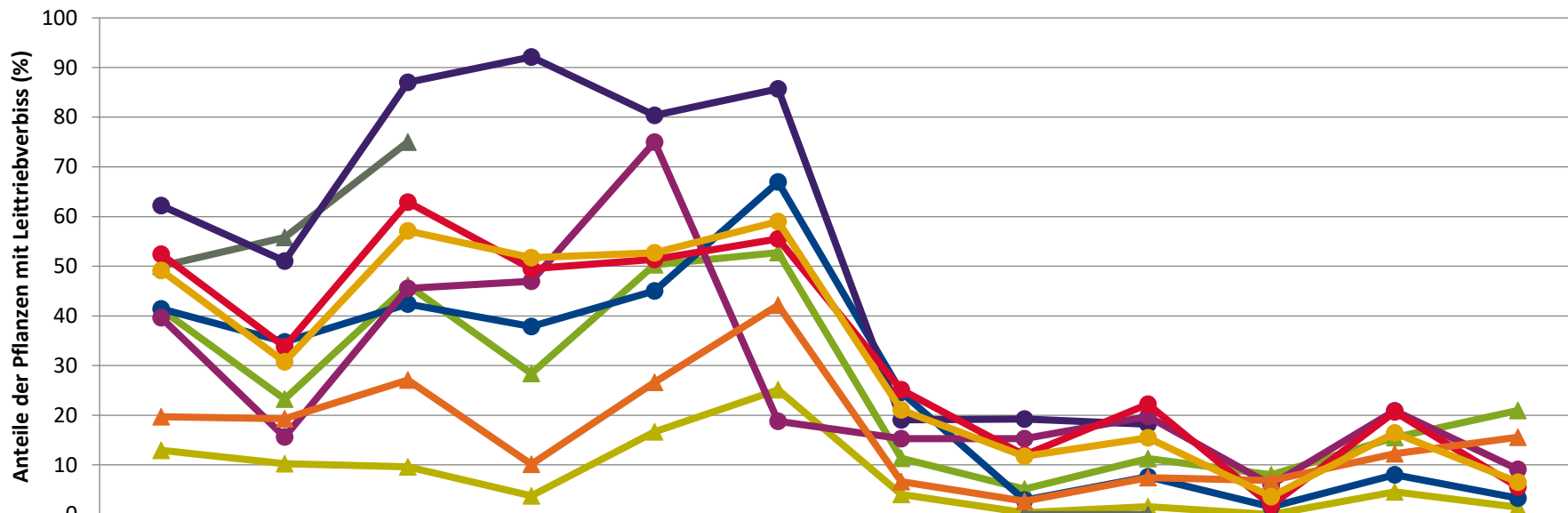

| | 1991 | 1994 | 1997 | 2000 | 2003 | 2006 | 2009 | 2012 | 2015 | 2018 | 2021 | 2024 |
|----------------|------|------|------|------|------|------|------|------|------|------|------|------|
| ▲ Fichte | 12,9 | 10,2 | 9,6 | 3,8 | 16,6 | 25,1 | 4,0 | 0,4 | 1,6 | 0,0 | 4,6 | 1,5 |
| ▲ Tanne | 41,3 | 23,2 | 46,2 | 28,4 | 50,3 | 52,7 | 11,3 | 5,1 | 11,3 | 8,0 | 15,5 | 20,9 |
| ▲ Kiefer | 50,0 | 55,8 | 75,0 | | | | | 0,0 | 0,0 | | | |
| ● Buche | 41,4 | 34,8 | 42,4 | 37,9 | 45,0 | 66,9 | 24,6 | 2,9 | 7,6 | 1,5 | 8,0 | 3,3 |
| ● Eiche | 62,2 | 51,0 | 87,0 | 92,1 | 80,4 | 85,7 | 19,0 | 19,2 | 18,2 | | | |
| ● Edellaub. | 39,6 | 15,6 | 45,5 | 46,9 | 75,0 | 18,8 | 15,3 | 15,3 | 19,7 | 6,0 | 20,9 | 9,1 |
| ● sonst. Laub. | 52,4 | 33,8 | 62,9 | 49,5 | 51,4 | 55,5 | 25,1 | 11,9 | 22,2 | 1,8 | 20,7 | 5,5 |
| ▲ Nadelbäume | 19,7 | 19,3 | 27,1 | 10,1 | 26,6 | 42,1 | 6,6 | 2,7 | 7,4 | 6,9 | 12,2 | 15,6 |
| ● Laubbäume | 49,2 | 30,8 | 57,1 | 51,7 | 52,7 | 59,0 | 21,1 | 11,7 | 15,4 | 3,6 | 16,4 | 6,5 |

Jahr

**Zeitreihe der Anteile der Pflanzen mit Verbiss und/oder Fegeschäden
Höhenbereich: ab 20 Zentimeter bis zur maximalen Verbisshöhe
Hegegemeinschaft 231 - Vilshofen I (Landkreis Passau)**

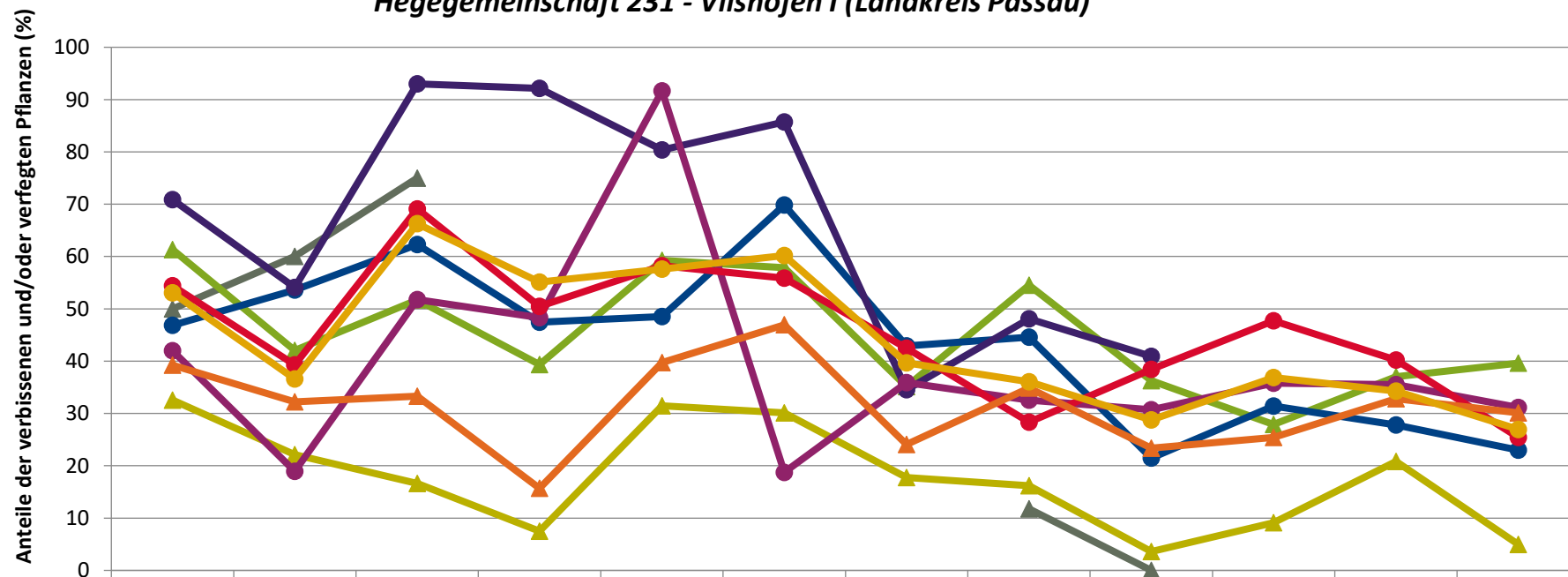

| | 1991 | 1994 | 1997 | 2000 | 2003 | 2006 | 2009 | 2012 | 2015 | 2018 | 2021 | 2024 |
|------------------|------|------|------|------|------|------|------|------|------|------|------|------|
| —▲— Fichte | 32,6 | 22,2 | 16,6 | 7,5 | 31,5 | 30,1 | 17,8 | 16,2 | 3,6 | 9,1 | 20,8 | 5,0 |
| —▲— Kiefer | 50,0 | 60,0 | 75,0 | | | | | 11,8 | 0,0 | | | |
| —▲— Tanne | 61,3 | 42,1 | 51,7 | 39,3 | 59,3 | 57,9 | 35,1 | 54,5 | 36,3 | 27,9 | 37,0 | 39,6 |
| —●— Buche | 46,9 | 53,6 | 62,3 | 47,5 | 48,5 | 69,8 | 42,9 | 44,6 | 21,5 | 31,4 | 27,8 | 23,0 |
| —●— Eiche | 70,9 | 54,1 | 93,0 | 92,1 | 80,4 | 85,7 | 34,5 | 48,1 | 40,9 | | | |
| —●— Edellaub. | 42,0 | 19,0 | 51,8 | 48,3 | 91,7 | 18,8 | 35,9 | 32,6 | 30,7 | 35,8 | 35,5 | 31,2 |
| —●— sonst. Laub. | 54,4 | 39,3 | 69,1 | 50,5 | 58,3 | 55,9 | 42,5 | 28,4 | 38,4 | 47,7 | 40,2 | 25,4 |
| —▲— Nadelbäume | 39,3 | 32,2 | 33,3 | 15,7 | 39,7 | 46,9 | 24,1 | 34,9 | 23,4 | 25,4 | 32,8 | 30,1 |
| —●— Laubbäume | 53,1 | 36,6 | 66,3 | 55,1 | 57,6 | 60,2 | 39,6 | 36,0 | 28,7 | 36,9 | 34,3 | 27,0 |

Jahr

**Zeitreihe der Anteile der Pflanzen ohne Verbiss und ohne Fegeschäden
Höhenbereich: ab 20 Zentimeter bis zur maximalen Verbisshöhe
Hegegemeinschaft 231 - Vilshofen I (Landkreis Passau)**

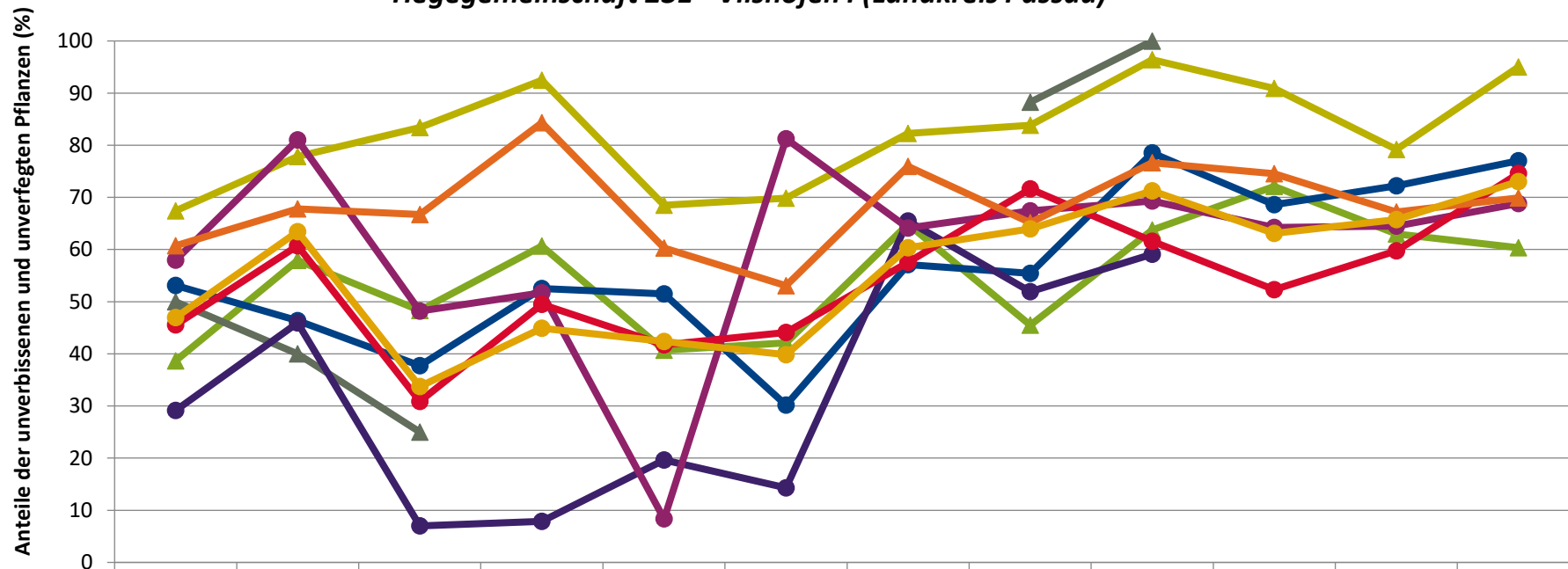

| | 1991 | 1994 | 1997 | 2000 | 2003 | 2006 | 2009 | 2012 | 2015 | 2018 | 2021 | 2024 |
|------------------|------|------|------|------|------|------|------|------|-------|------|------|------|
| —▲— Fichte | 67,4 | 77,8 | 83,4 | 92,5 | 68,5 | 69,9 | 82,2 | 83,8 | 96,4 | 90,9 | 79,2 | 95,0 |
| —▲— Tanne | 38,7 | 57,9 | 48,3 | 60,7 | 40,7 | 42,1 | 64,9 | 45,5 | 63,8 | 72,1 | 63,0 | 60,4 |
| —▲— Kiefer | 50,0 | 40,0 | 25,0 | | | | | 88,2 | 100,0 | | | |
| —●— Buche | 53,1 | 46,4 | 37,7 | 52,5 | 51,5 | 30,2 | 57,1 | 55,4 | 78,5 | 68,6 | 72,2 | 77,0 |
| —●— Eiche | 29,1 | 45,9 | 7,0 | 7,9 | 19,6 | 14,3 | 65,5 | 51,9 | 59,1 | | | |
| —●— Edellaub. | 58,0 | 81,0 | 48,2 | 51,7 | 8,3 | 81,3 | 64,1 | 67,4 | 69,3 | 64,2 | 64,5 | 68,8 |
| —●— sonst. Laub. | 45,6 | 60,7 | 30,9 | 49,5 | 41,7 | 44,1 | 57,5 | 71,6 | 61,6 | 52,3 | 59,8 | 74,6 |
| —▲— Nadelbäume | 60,7 | 67,8 | 66,7 | 84,3 | 60,3 | 53,1 | 75,9 | 65,1 | 76,6 | 74,6 | 67,2 | 69,9 |
| —●— Laubbäume | 46,9 | 63,4 | 33,7 | 44,9 | 42,4 | 39,8 | 60,4 | 64,0 | 71,3 | 63,1 | 65,7 | 73,0 |

Jahr

**Hochgerechnete Pflanzendichten (Individuen je Hektar) der Baumartengruppen
(Pflanzen insgesamt)**

**Höhenbereich: ab 20 Zentimeter bis zur maximalen Verbisshöhe
Hegegemeinschaft 231 - Vilshofen I (Landkreis Passau)**

- sonstige Laubbäume
- Edellaubbäume
- Eiche
- Buche
- sonstige Nadelbäume
- Kiefer
- Tanne
- Fichte

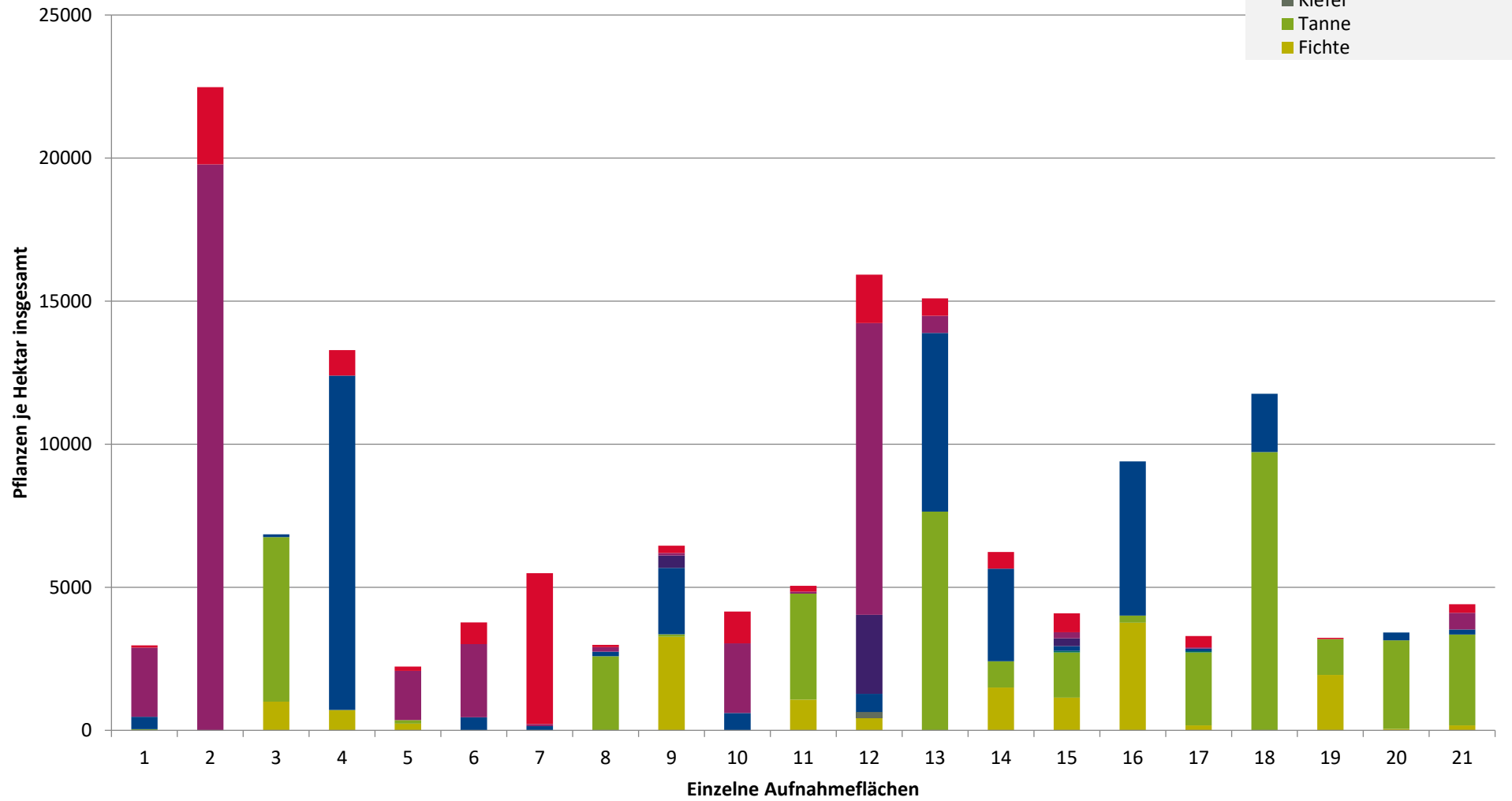

**Hochgerechnete Pflanzendichten (Individuen je Hektar) der Baumartengruppen
(Pflanzen mit Verbiss und/oder Fegeschäden)**

Höhenbereich: ab 20 Zentimeter bis zur maximalen Verbissshöhe

Hegegemeinschaft 231 - Vilshofen I (Landkreis Passau)

- sonstige Laubbäume
- Edellaubbäume
- Eiche
- Buche
- sonstige Nadelbäume
- Kiefer
- Tanne
- Fichte

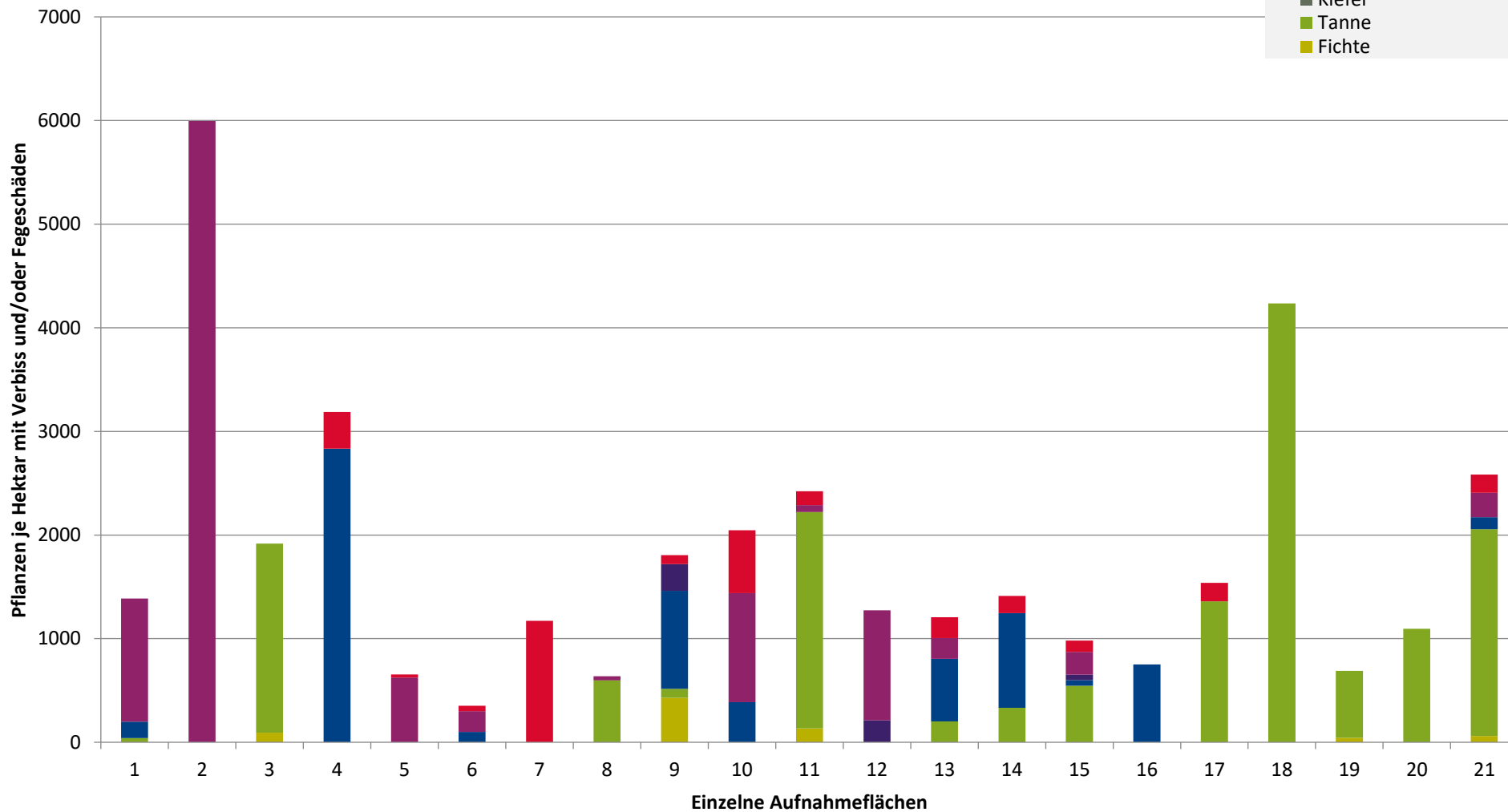

**Hochgerechnete Pflanzendichten (Individuen je Hektar) der Baumartengruppen
(Pflanzen ohne Verbiss und ohne Fegeschäden)
Höhenbereich: ab 20 Zentimeter bis zur maximalen Verbisshöhe
Hegegemeinschaft 231 - Vilshofen I (Landkreis Passau)**

- sonstiges Laubbäume
- Edellaubbäume
- Eiche
- Buche
- sonstige Nadelbäume
- Kiefer
- Tanne
- Fichte

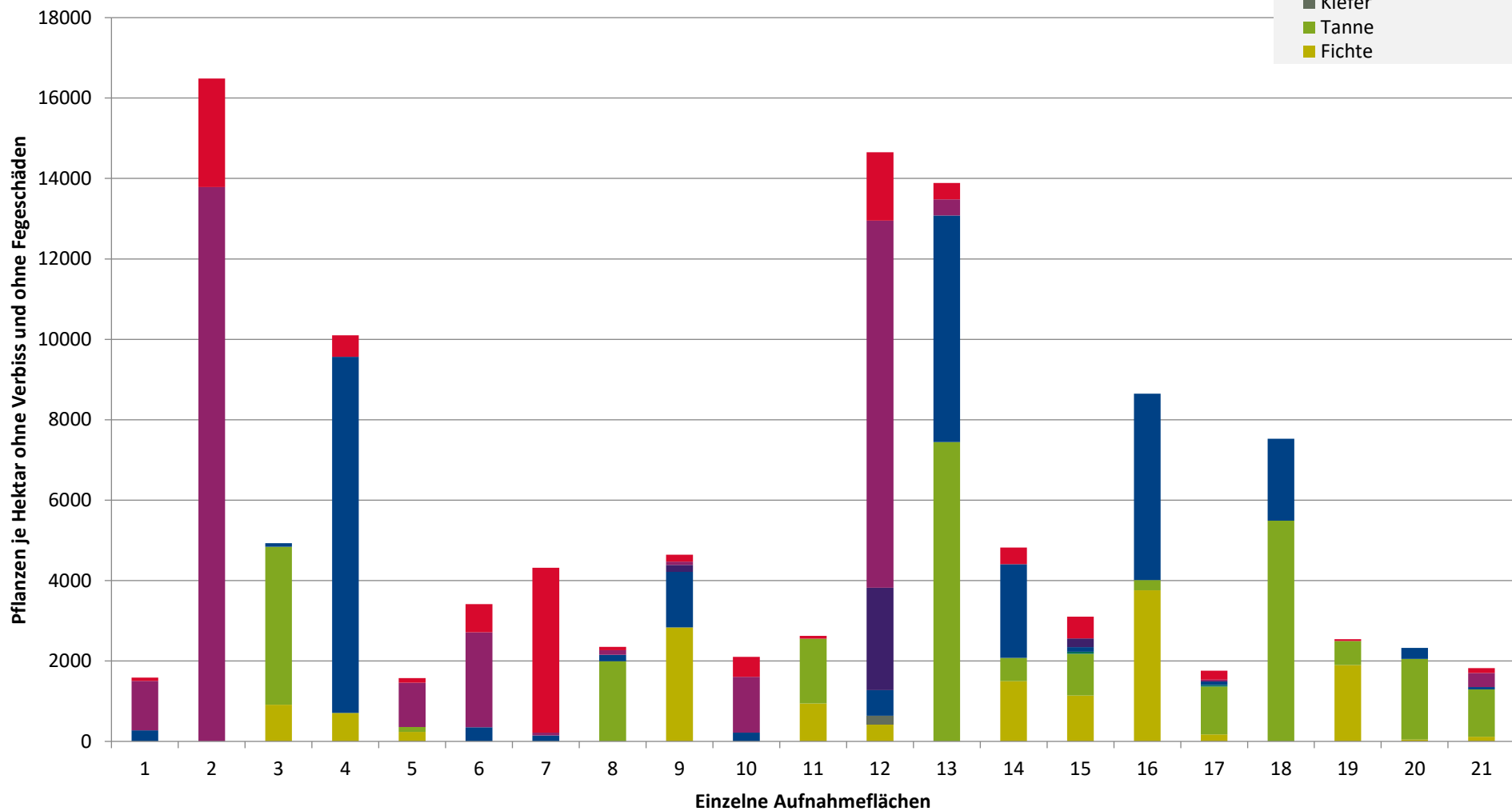

Verjüngungsinventur 2024

Landkreis Passau

Leittriebverbiss Fichte

(Pflanzen ab 20 cm Höhe
bis zur maximalen Verbisshöhe)

Legende

Leittriebverbiss

- 0 - 5 %
- 6 - 10 %
- 11 - 15 %
- 16 - 20 %
- 21 - 25 %
- > 25 %

+ Baumartengruppe nicht
vorhanden

Anzahl der aufgenommenen Pflanzen der Baumartengruppe

- 1 - 15
- 16 - 30
- 31 - 45
- 46 - 60
- 61 - 75
- geschützte Fläche

Landkreisgrenze

Hegegemeinschaftsgrenze

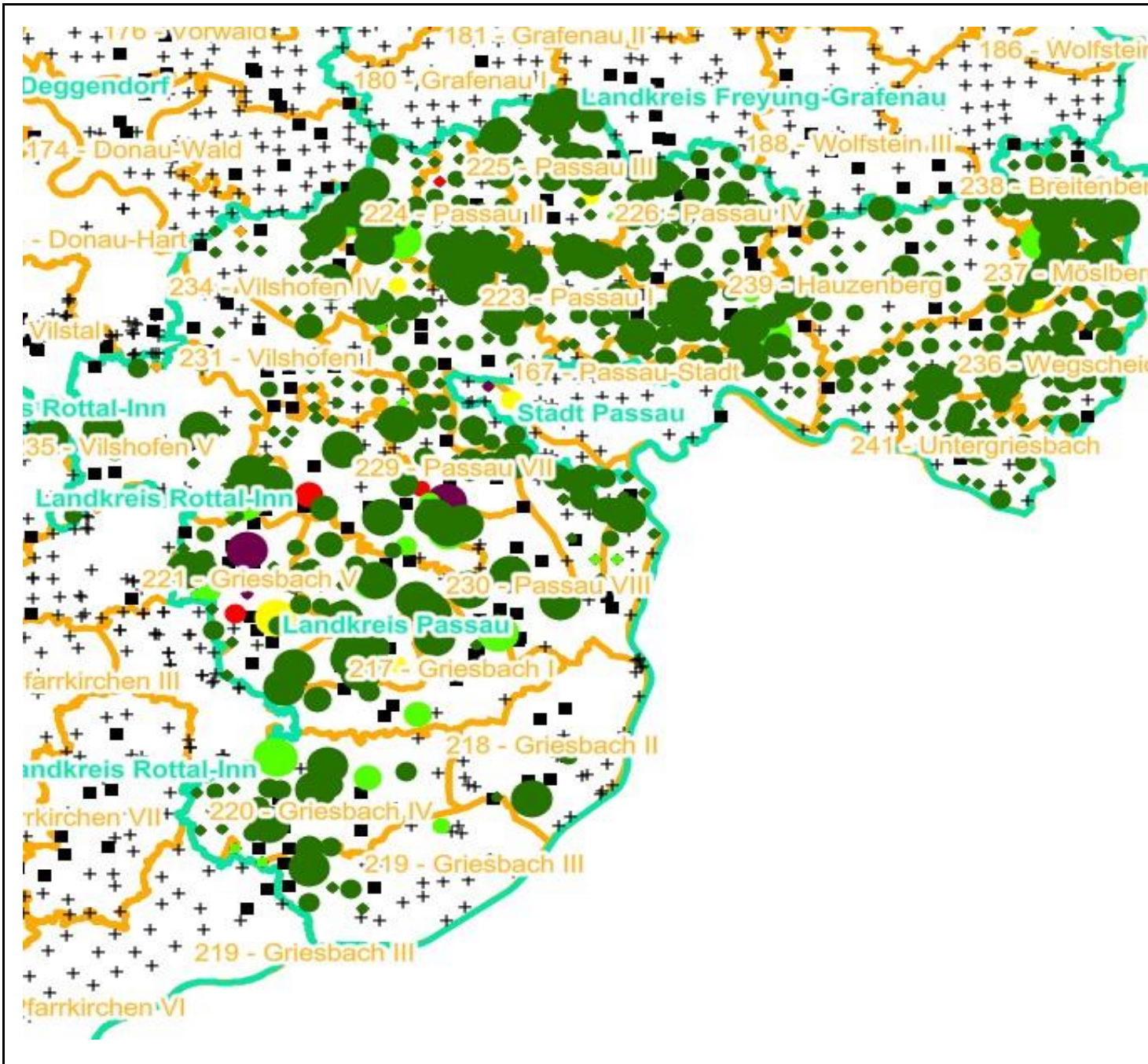

Verjüngungsinventur 2024

Landkreis Passau

Leittriebverbiss Tanne

(Pflanzen ab 20 cm Höhe
bis zur maximalen Verbisshöhe)

Legende

Leittriebverbiss

- 0 - 10 %
- 11 - 20 %
- 21 - 30 %
- 30 - 40 %
- 41 - 50 %
- > 50 %

+ Baumartengruppe nicht
vorhanden

Anzahl der aufgenommenen Pflanzen der Baumartengruppe

- 1 - 15
- 16 - 30
- 31 - 45
- 46 - 60
- 61 - 75
- geschützte Fläche

Landkreisgrenze
Hegegemeinschaftsgrenze

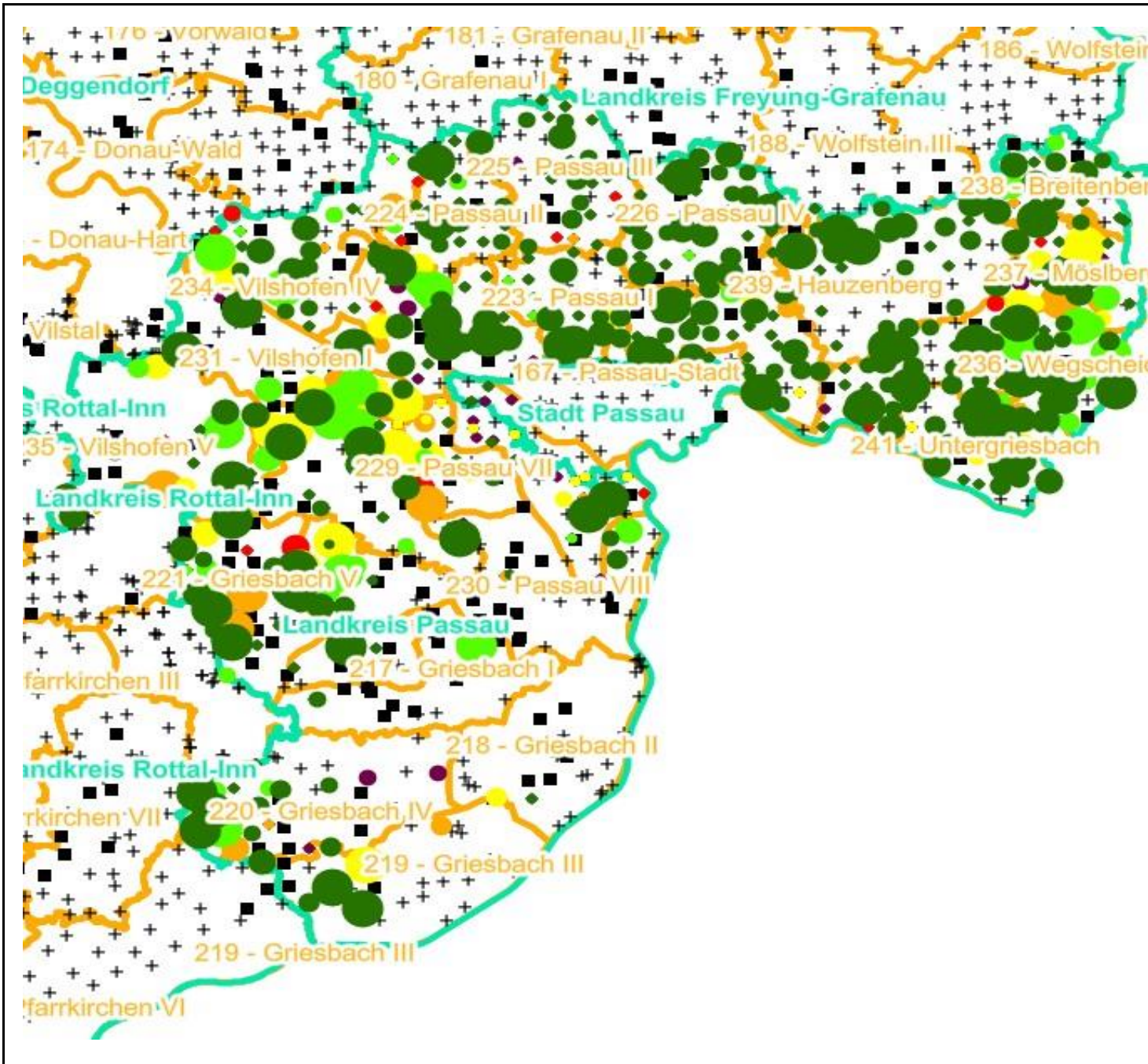

Verjüngungsinventur 2024

Landkreis Passau

Leittriebverbiss Kiefer

(Pflanzen ab 20 cm Höhe
bis zur maximalen Verbisshöhe)

Legende

Leittriebverbiss

- 0 - 5 %
- 6 - 10 %
- 11 - 15 %
- 16 - 20 %
- 21 - 25 %
- > 25 %

+ Baumartengruppe nicht
vorhanden

Anzahl der aufgenommenen Pflanzen der Baumartengruppe

- 1 - 15
- 16 - 30
- 31 - 45
- 46 - 60
- 61 - 75
- geschützte Fläche

Landkreisgrenze

Hegegemeinschaftsgrenze

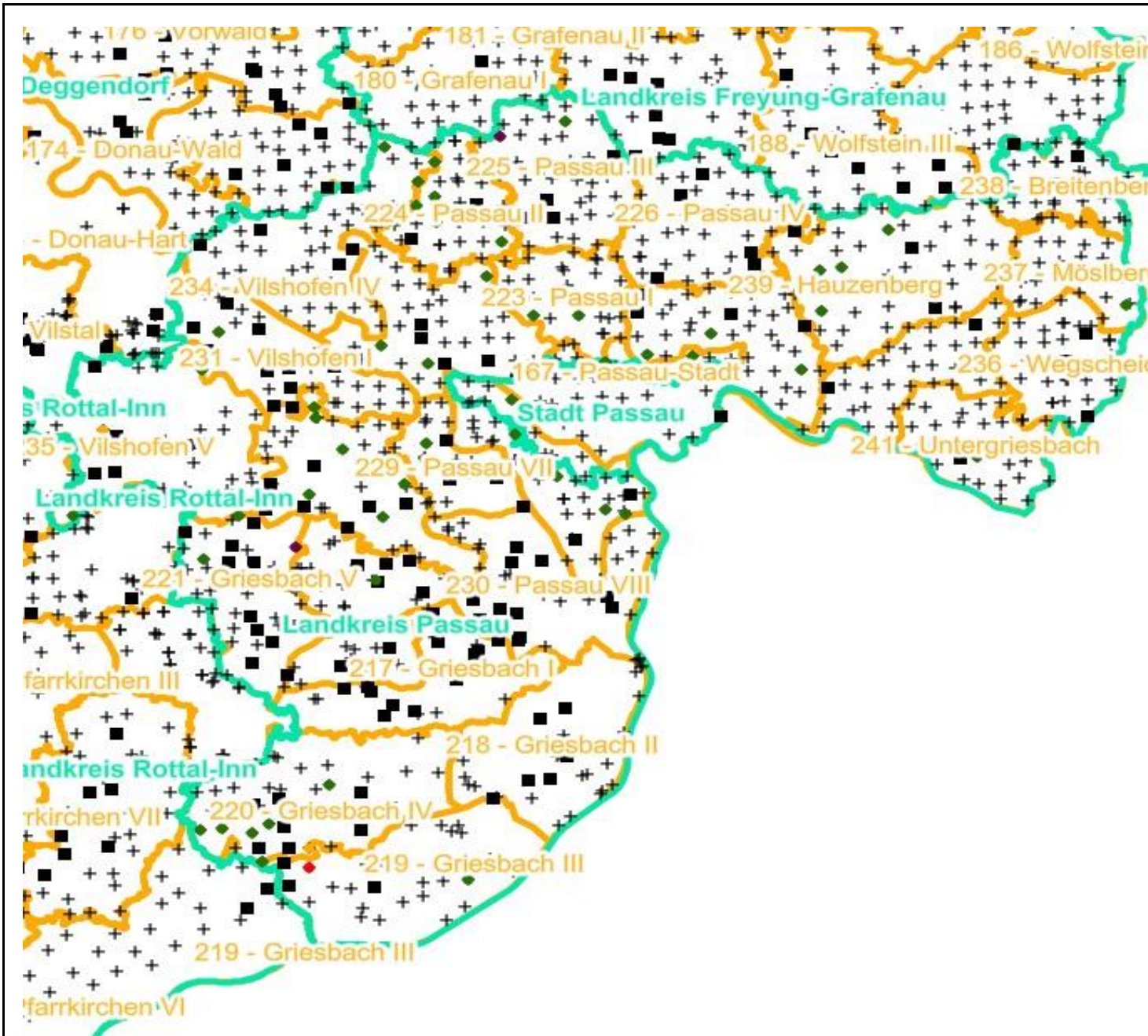

Verjüngungsinventur 2024

Landkreis Passau

Leittriebverbiss Buche

(Pflanzen ab 20 cm Höhe
bis zur maximalen Verbisshöhe)

Legende

Leittriebverbiss

- 0 - 10 %
- 11 - 20 %
- 21 - 30 %
- 30 - 40 %
- 41 - 50 %
- > 50 %

+ Baumartengruppe nicht
vorhanden

Anzahl der aufgenommenen Pflanzen der Baumartengruppe

- 1 - 15
- 16 - 30
- 31 - 45
- 46 - 60
- 61 - 75
- geschützte Fläche

Landkreisgrenze

Hegegemeinschaftsgrenze

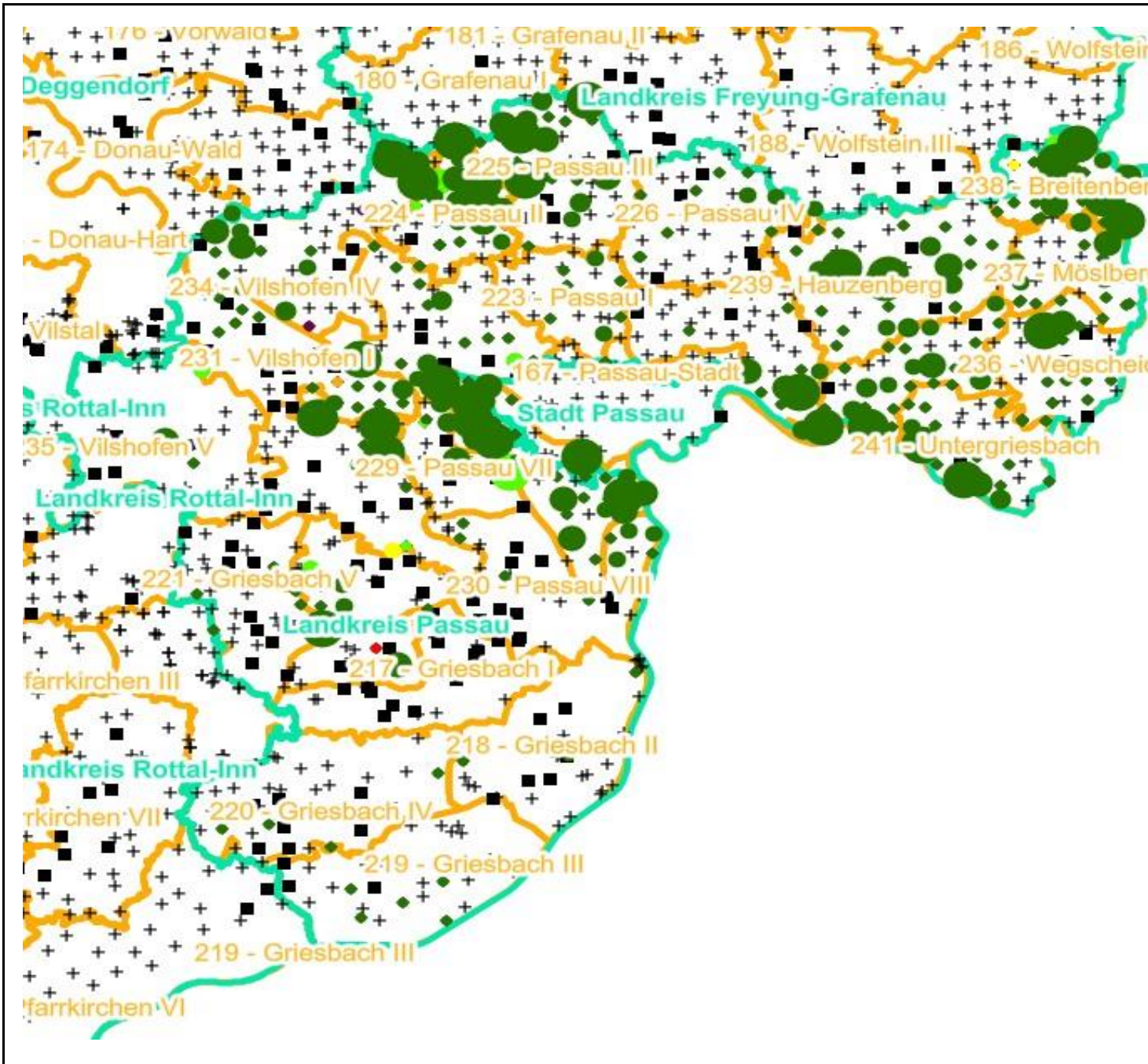

Verjüngungsinventur 2024

Landkreis Passau

Leittriebverbiss Eiche

(Pflanzen ab 20 cm Höhe
bis zur maximalen Verbisshöhe)

Legende

Leittriebverbiss

- 0 - 10 %
- 11 - 20 %
- 21 - 30 %
- 30 - 40 %
- 41 - 50 %
- > 50 %

+ Baumartengruppe nicht
vorhanden

Anzahl der aufgenommenen Pflanzen der Baumartengruppe

- 1 - 15
- 16 - 30
- 31 - 45
- 46 - 60
- 61 - 75
- geschützte Fläche

Landkreisgrenze

Hegegemeinschaftsgrenze

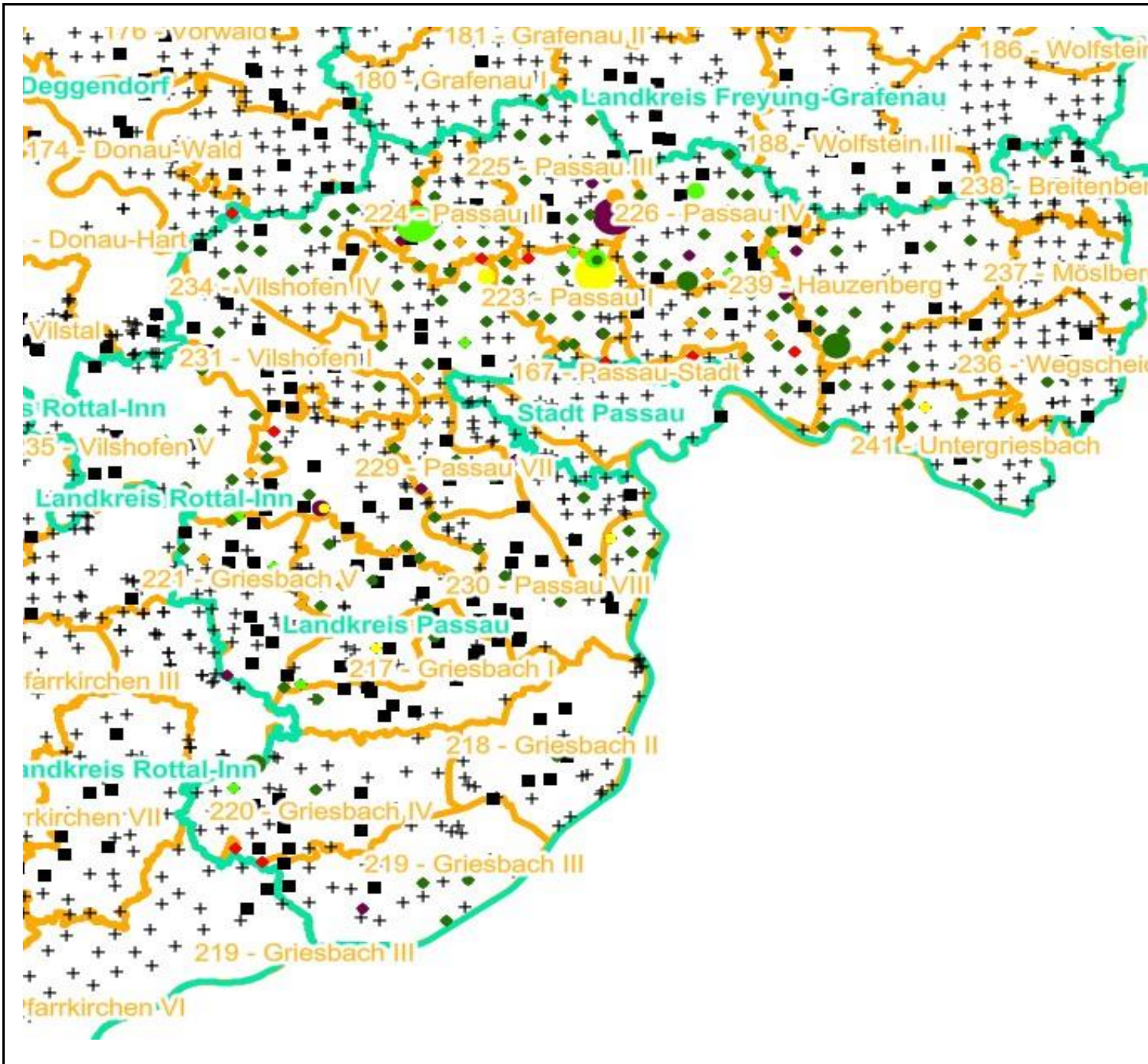

Verjüngungsinventur 2024

Landkreis Passau

Leittriebverbiss Edellaubholz

(Pflanzen ab 20 cm Höhe
bis zur maximalen Verbisshöhe)

Legende

Leittriebverbiss

- 0 - 10 %
- 11 - 20 %
- 21 - 30 %
- 30 - 40 %
- 41 - 50 %
- > 50 %
- + Baumartengruppe nicht vorhanden

Anzahl der aufgenommenen Pflanzen der Baumartengruppe

- 1 - 15
- 16 - 30
- 31 - 45
- 46 - 60
- 61 - 75
- geschützte Fläche

- Landkreisgrenze
- Hegegemeinschaftsgrenze

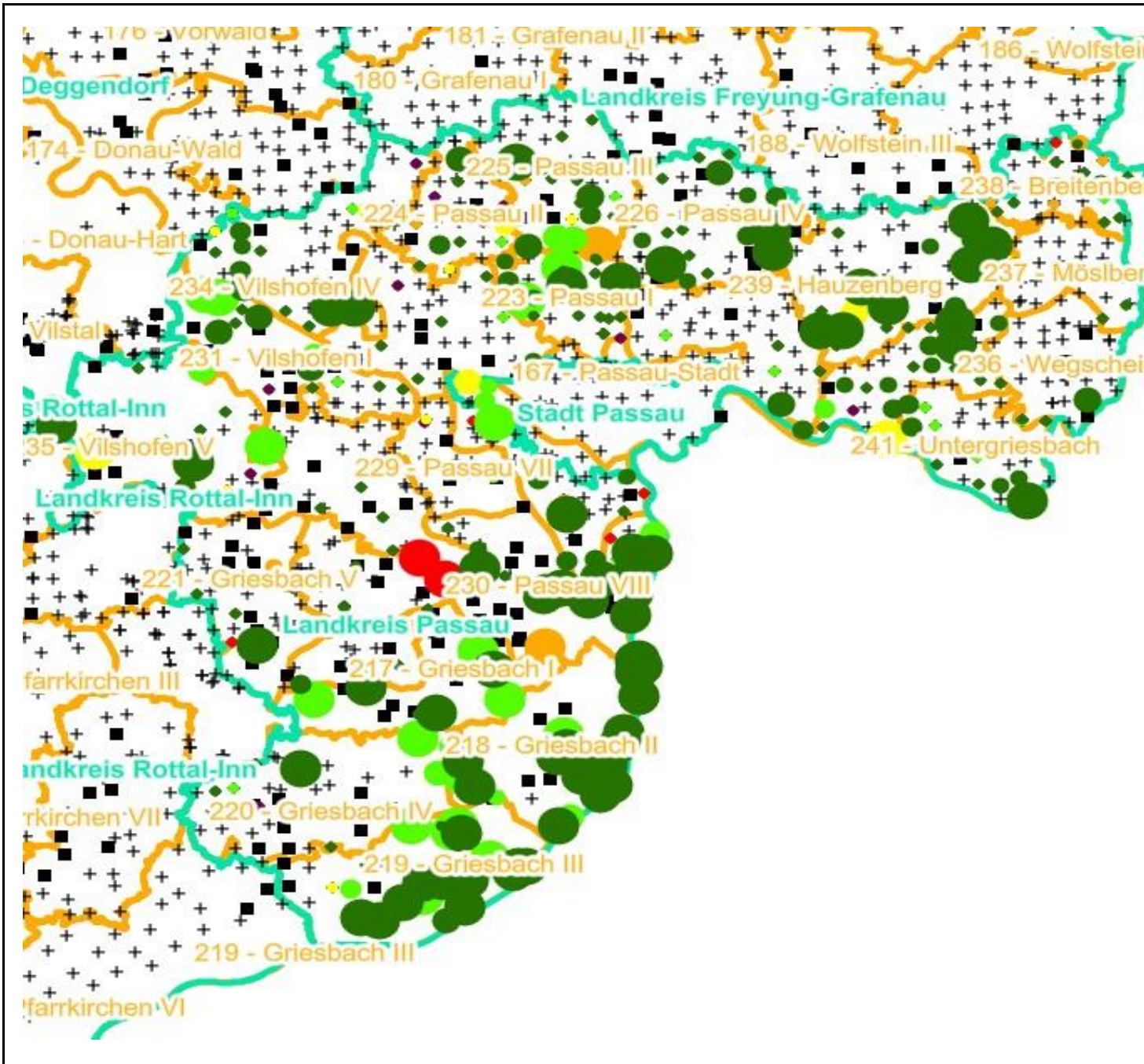

Verjüngungsinventur 2024

Landkreis Passau

Leittriebverbiss Sonstiges Laubholz

(Pflanzen ab 20 cm Höhe
bis zur maximalen Verbisshöhe)

Legende

Leittriebverbiss

- 0 - 10 %
- 11 - 20 %
- 21 - 30 %
- 30 - 40 %
- 41 - 50 %
- > 50 %

+ Baumartengruppe nicht
vorhanden

Anzahl der aufgenommenen Pflanzen der Baumartengruppe

- 1 - 15
- 16 - 30
- 31 - 45
- 46 - 60
- 61 - 75
- geschützte Fläche

Landkreisgrenze

Hegegemeinschaftsgrenze

